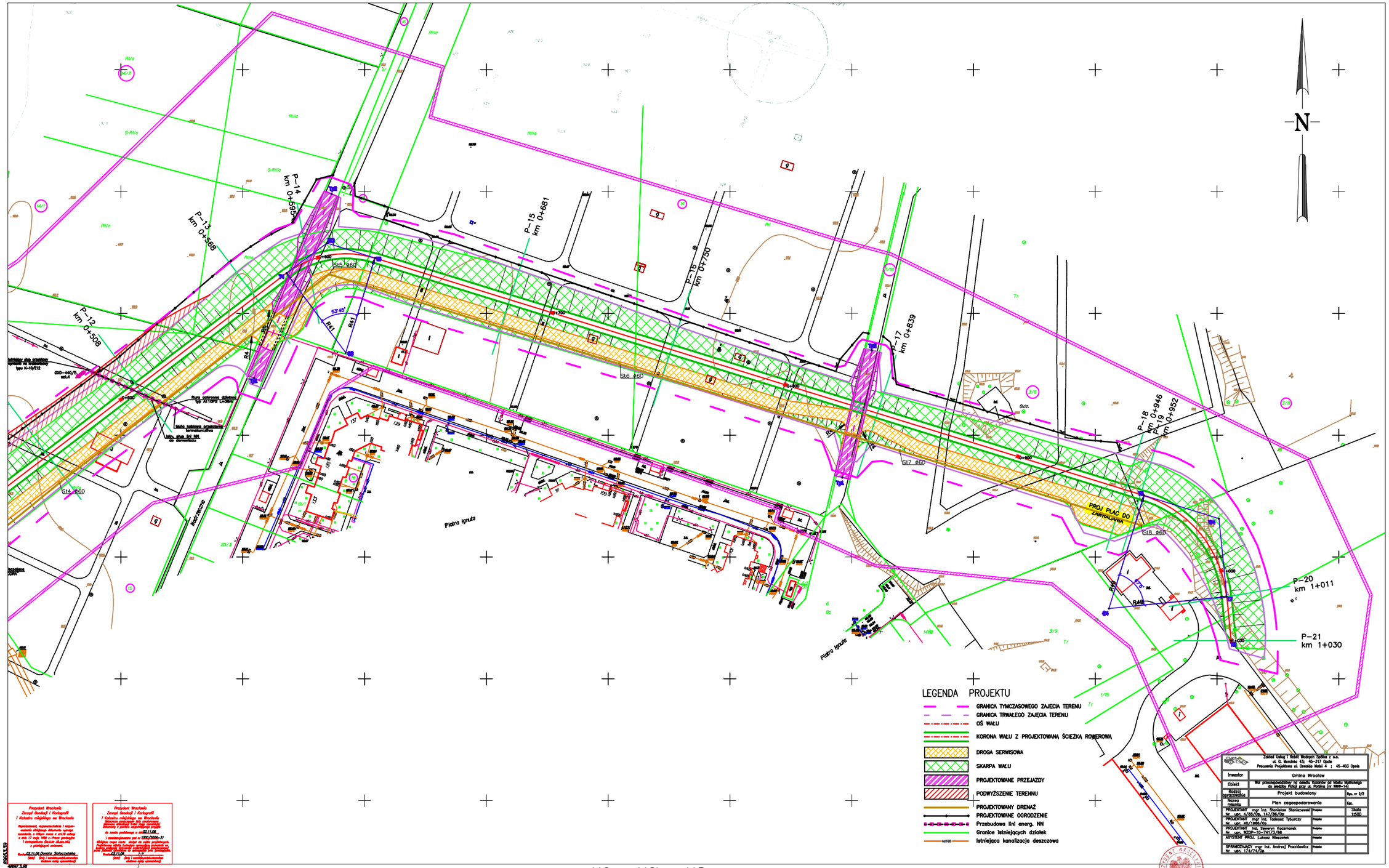

WROCŁAW

Obręb PILCZYCE

Nr sekcji 413b 412b 413c

413d 423a 423b

Skala 1:500

MAPA ZASADNICZA

1. Mapa rastrowo-wektorowa opracowana w technologii numerycznej w środowisku MicroStation na podstawie matrycy mapy zasadniczej, wydrukowana w ZGKKM we Wrocławiu.
2. Układ współrzędnych lokalnych: "Gromnik".
3. Poziom odniesienia: "Amsterdam".
4. Treść wektorowa opracowana wg instrukcji K-1 "Podsawowa mapa kraju" z dnia 1.06.1995r.

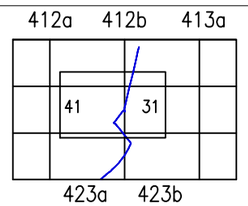

41 PILCZYCE
31 KOZANÓW

WROCŁAW 2.11.2006

Nie wyklucza się istnienia w terenie innych nie wykazanych na mapie urządzeń podziemnych, które nie były zgłoszone do inwentaryzacji lub o których brak jest informacji w instytucjach branżowych.

Z up. Prezydenta Wrocławia
Marek Gudziński
Kierownik Działu Ogólnego
i Kontroli Dokumentacji
Geodezyjnej i Kartograficznej

Aktualizacja w obszarze zaznaczonym linią szrafurowaną wykonana została przez

PAWEŁ PIOTROWIAK
Geodeta uprawniony
Uprawnienia Nr 4217

w miesiącu : listopad 2006

KERG 1000/2006-31
KERG 1796/2006-41

NR DZ. 11533-2006(2)